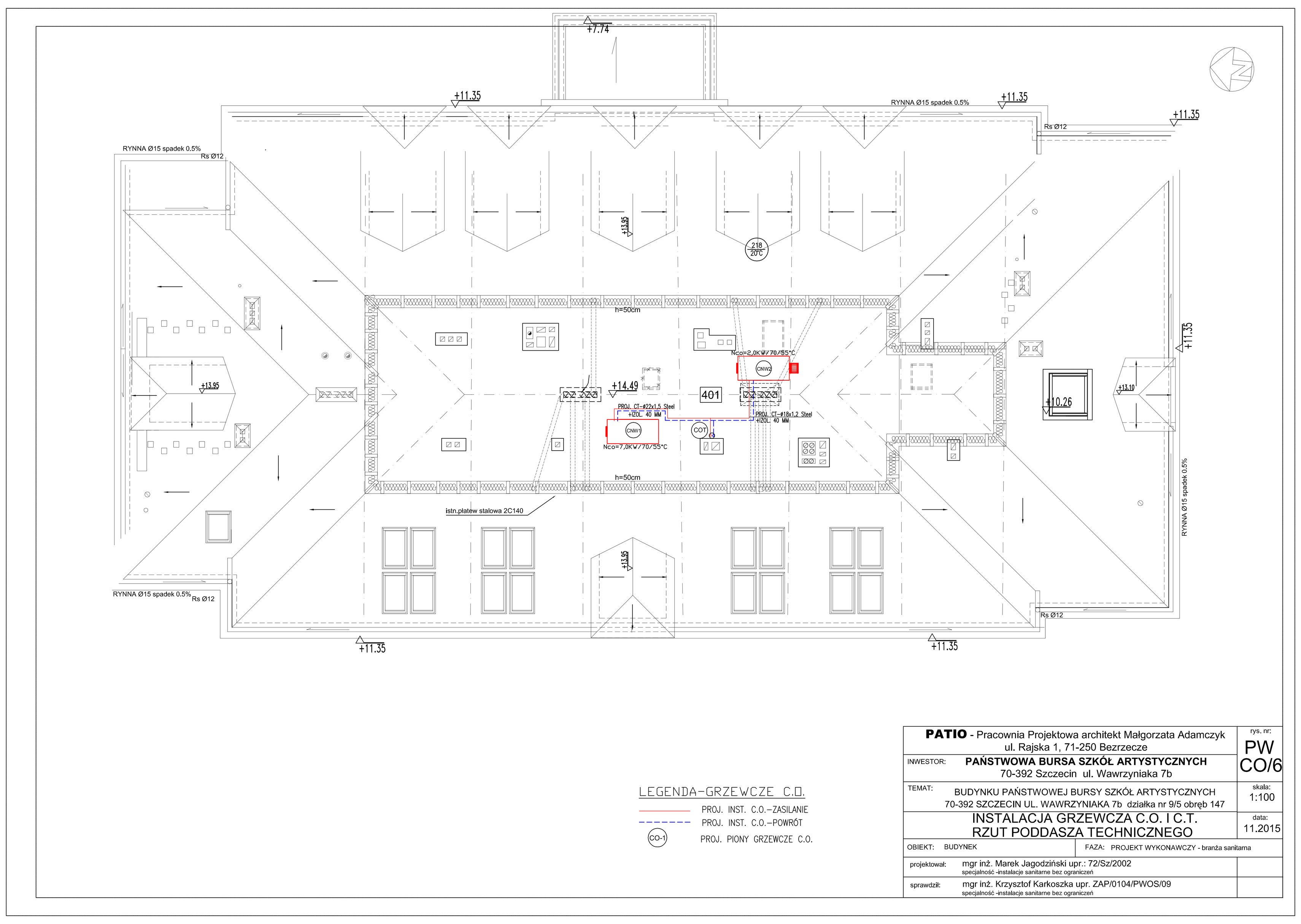
LEGENDA-GRZEWCZE C.O.
PROJ. INST. C.O.–ZASILANIE
PROJ. INST. C.O.–POWRÓT
CO-1
PROJ. PIONY GRZEWCZE C.O.
PATIO - Pracownia Projektowa architekt Małgorzata Adamczyk
ul. Rajska 1, 71-250 Bezrzecze
INWESTOR: PAŃSTWOWA BURSA SZKÓŁ ARTYSTYCZNYCH
70-392 Szczecin ul. Wawrzyniaka 7b
TEMAT: BUDYNKU PAŃSTWOWEJ BURSY SZKÓŁ ARTYSTYCZNYCH
70-392 SZCZECIN UL. WAWRZYNIAKA 7b działka nr 9/5 obręb 147
INSTALACJA GRZEWCZA C.O. I C.T.
RZUT PODDASZA TECHNICZNEGO
OBIEKT: BUDYNEK
FAZA: PROJEKT WYKONAWCZY - branża sanitarna
projektował: mgr inż. Marek Jagodziński upr.: 72/Sz/2002
specjalność -instalacje sanitarne bez ograniczeń
sprawdził: mgr inż. Krzysztof Karkoszka upr. ZAP/0104/PWOS/09
specjalność -instalacje sanitarne bez ograniczeń
rys. nr: PW CO/6
skala: 1:100
data: 11.2015

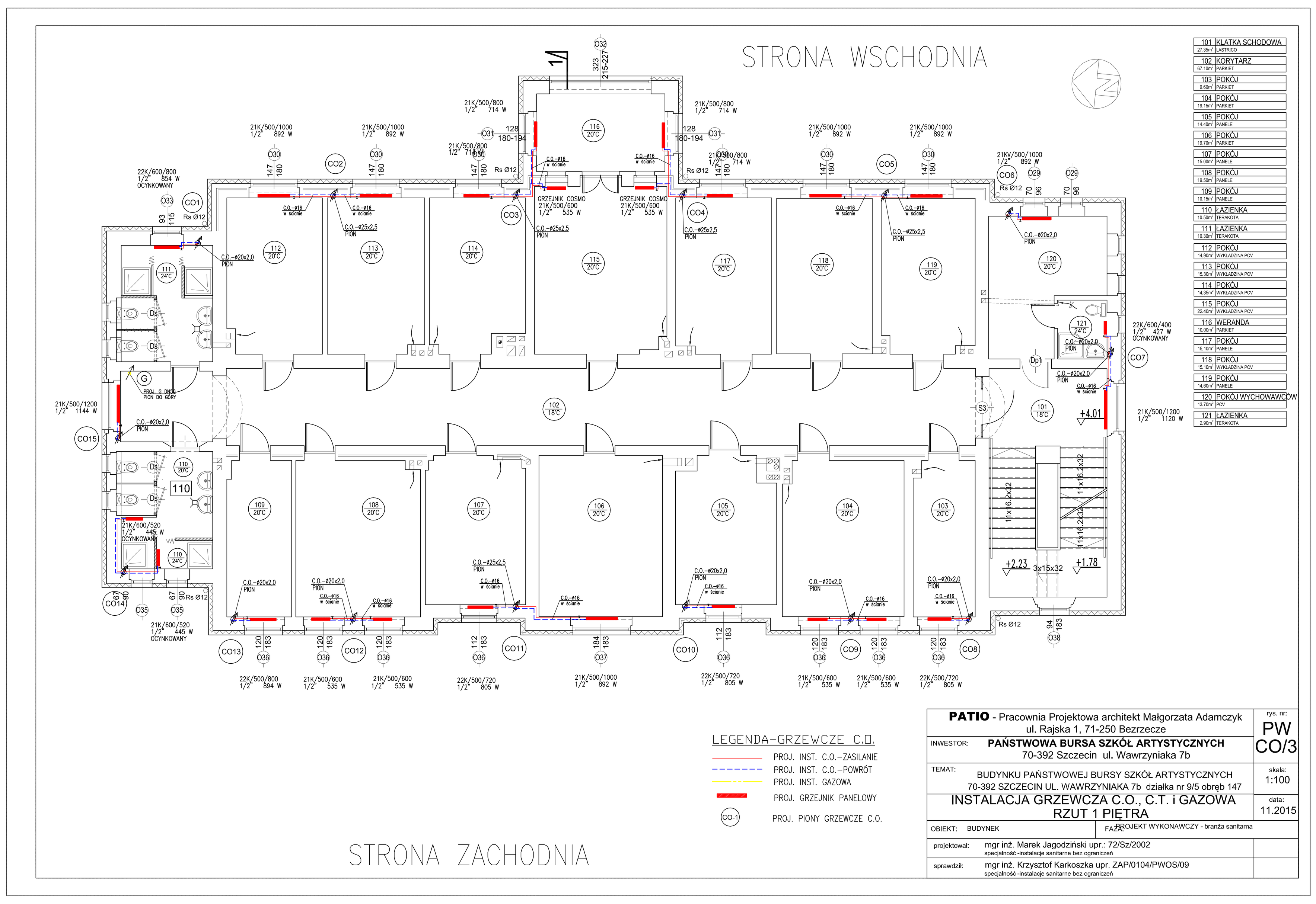
STRONA WSCHODNIA
STRONA ZACHODNIA
LEGENDA-GRZEWCZE C.O.
PROJ. INST. C.O.–ZASILANIE
PROJ. INST. C.O.–POWRÓT
PROJ. INST. GAZOWA
PROJ. GRZEJNIK PANELOWY
CO-1
PROJ. PIONY GRZEWCZE C.O.
PATIO - Pracownia Projektowa architekt Małgorzata Adamczyk
ul. Rajska 1, 71-250 Bezrzecze
INWESTOR: PAŃSTWOWA BURSA SZKÓŁ ARTYSTYCZNYCH
70-392 Szczecin ul. Wawrzyniaka 7b
TEMAT: BUDYNKU PAŃSTWOWEJ BURSY SZKÓŁ ARTYSTYCZNYCH
70-392 SZCZECIN UL. WAWRZYNIAKA 7b działka nr 9/5 obręb 147
INSTALACJA GRZEWCZA C.O., C.T. i GAZOWA
RZUT 1 PIĘTRA
OBIEKT: BUDYNEK
FAZA: PROJEKT WYKONAWCZY - branża sanitarna
projektował: mgr inż. Marek Jagodziński upr.: 72/Sz/2002
specjalność -instalacje sanitarne bez ograniczeń
sprawdził: mgr inż. Krzysztof Karkoszka upr. ZAP/0104/PWOS/09
specjalność -instalacje sanitarne bez ograniczeń
rys. nr: PW CO/3
skala: 1:100
data: 11.2015

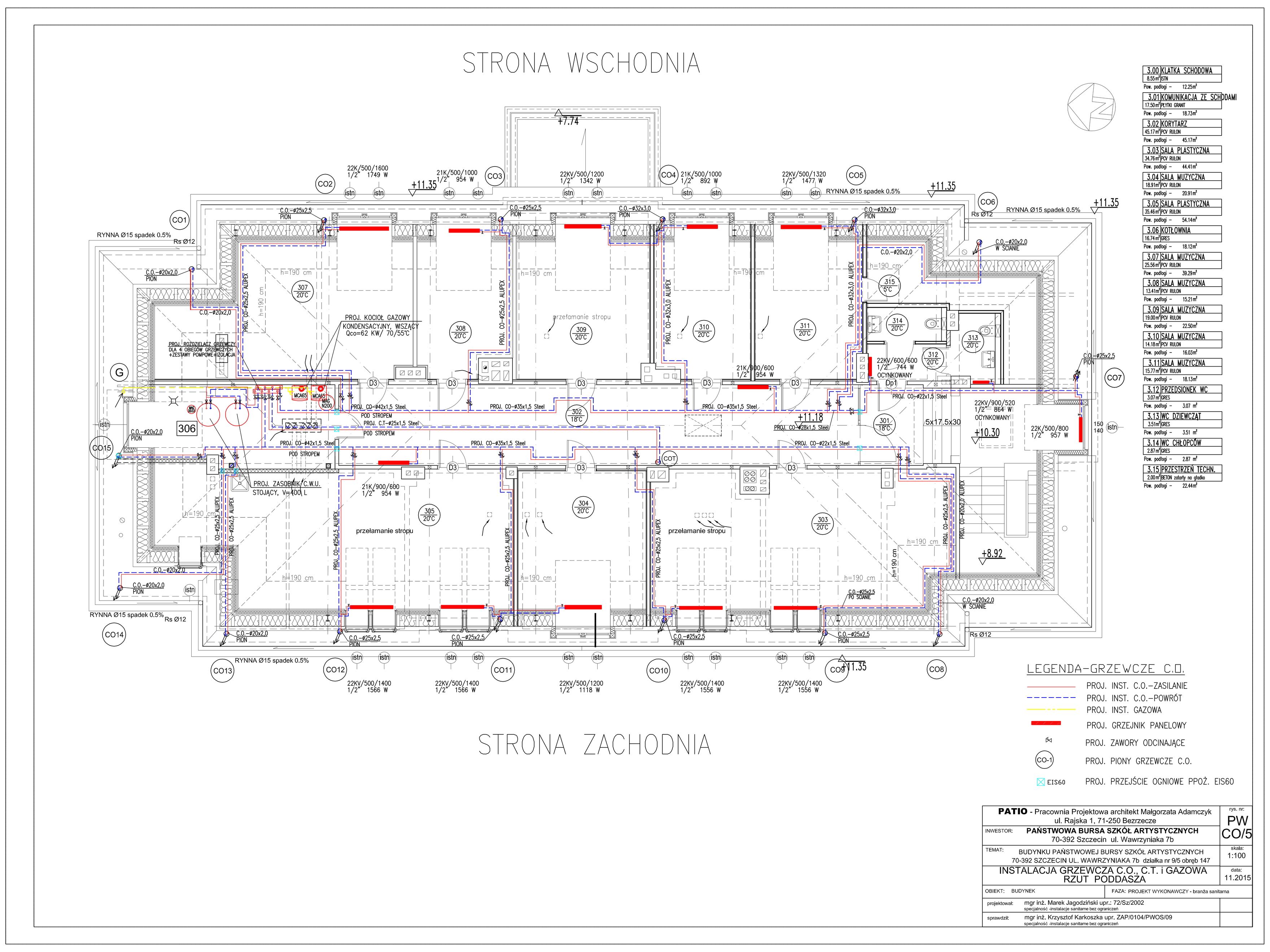
STRONA WSCHODNIA
STRONA ZACHODNIA
LEGENDA-GRZEWCZE C.O.
PROJ. INST. C.O.–ZASILANIE
PROJ. INST. C.O.–POWRÓT
PROJ. INST. GAZOWA
PROJ. GRZEJNIK PANELOWY
PROJ. ZAWORY ODCINAJĄCE
CO-1
PROJ. PIONY GRZEWCZE C.O.
PROJ. PRZEJŚCIE OGNIOWE PPOŻ. EI560
PATIO - Pracownia Projektowa architekt Małgorzata Adamczyk
ul. Rajska 1, 71-250 Bezrzecze
INWESTOR: PAŃSTWOWA BURSA SZKÓŁ ARTYSTYCZNYCH
70-392 Szczecin ul. Wawrzyniaka 7b
TEMAT: BUDYNKU PAŃSTWOWEJ BURSY SZKÓŁ ARTYSTYCZNYCH
70-392 SZCZECIN UL. WAWRZYNIAKA 7b działka nr 9/5 obręb 147
INSTALACJA GRZEWCZA C.O., C.T. i GAZOWA
RZUT PODDASZA
OBIEKT: BUDYNEK
FAZA: PROJEKT WYKONAWCZY - branża sanitarna
projektował: mgr inż. Marek Jagodziński upr.: 72/Sz/2002
sprawdził: mgr inż. Krzysztof Karkoszka upr. ZAP/0104/PWOS/09
rys. nr: PW CO/5
skala: 1:100
data: 11.2015

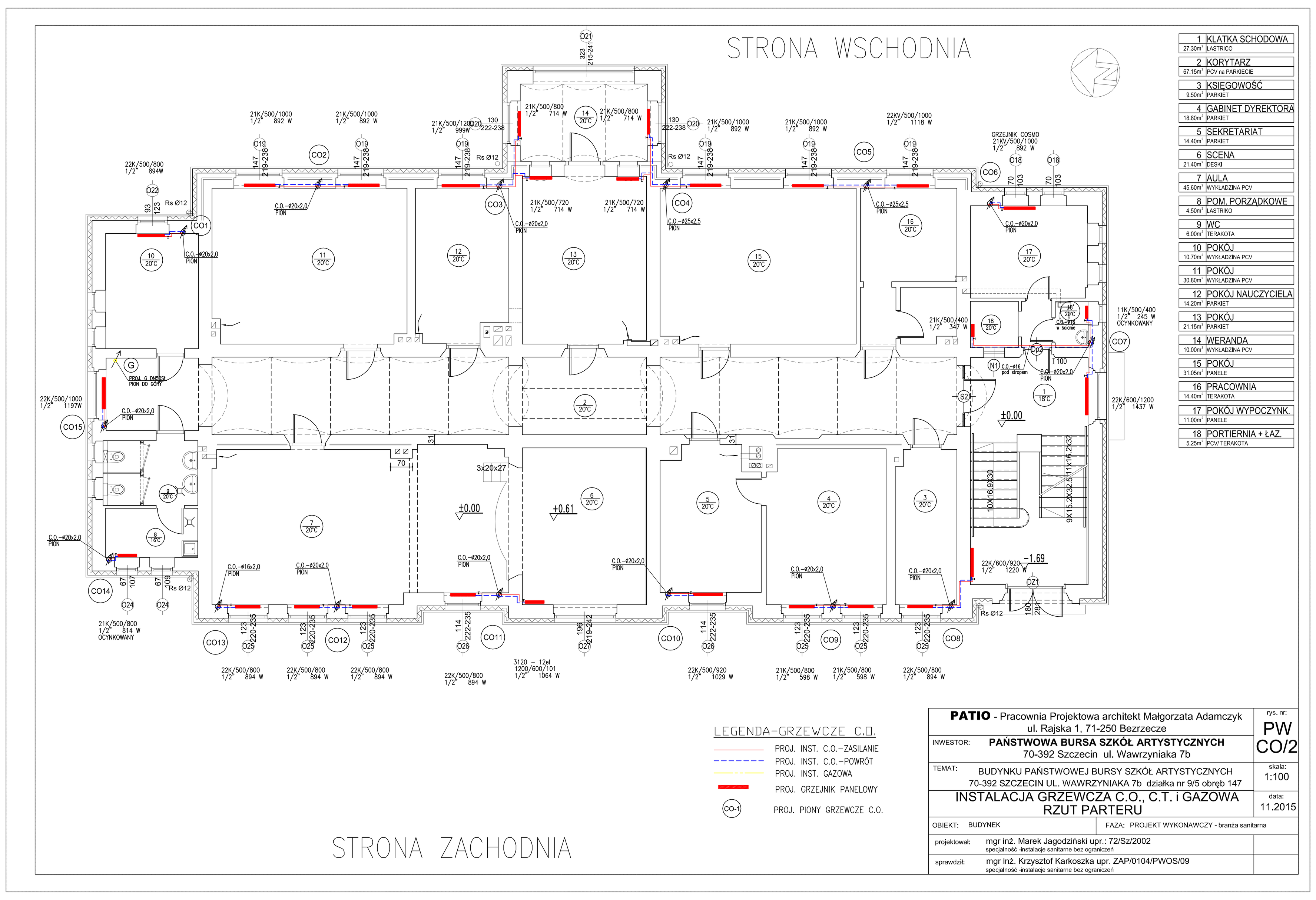
STRONA WSCHODNIA
STRONA ZACHODNIA
LEGENDA-GRZEWCZE C.O.
PROJ. INST. C.O.–ZASILANIE
PROJ. INST. C.O.–POWRÓT
PROJ. INST. GAZOWA
PROJ. GRZEJNIK PANELOWY
CO-1
PROJ. PIONY GRZEWCZE C.O.
PATIO - Pracownia Projektowa architekt Małgorzata Adamczyk
ul. Rajska 1, 71-250 Bezrzecze
INWESTOR: PAŃSTWOWA BURSA SZKÓŁ ARTYSTYCZNYCH
70-392 Szczecin ul. Wawrzyniaka 7b
TEMAT: BUDYNKU PAŃSTWOWEJ BURSY SZKÓŁ ARTYSTYCZNYCH
70-392 SZCZECIN UL. WAWRZYNIAKA 7b działka nr 9/5 obręb 147
INSTALACJA GRZEWCZA C.O., C.T. i GAZOWA
RZUT PARTERU
OBIEKT: BUDYNEK
FAZA: PROJEKT WYKONAWCZY - branża sanitarna
projektował: mgr inż. Marek Jagodziński upr.: 72/Sz/2002
sprawdził: mgr inż. Krzysztof Karkoszka upr. ZAP/0104/PWOS/09
rys. nr: PW CO/2
skala: 1:100
data: 11.2015

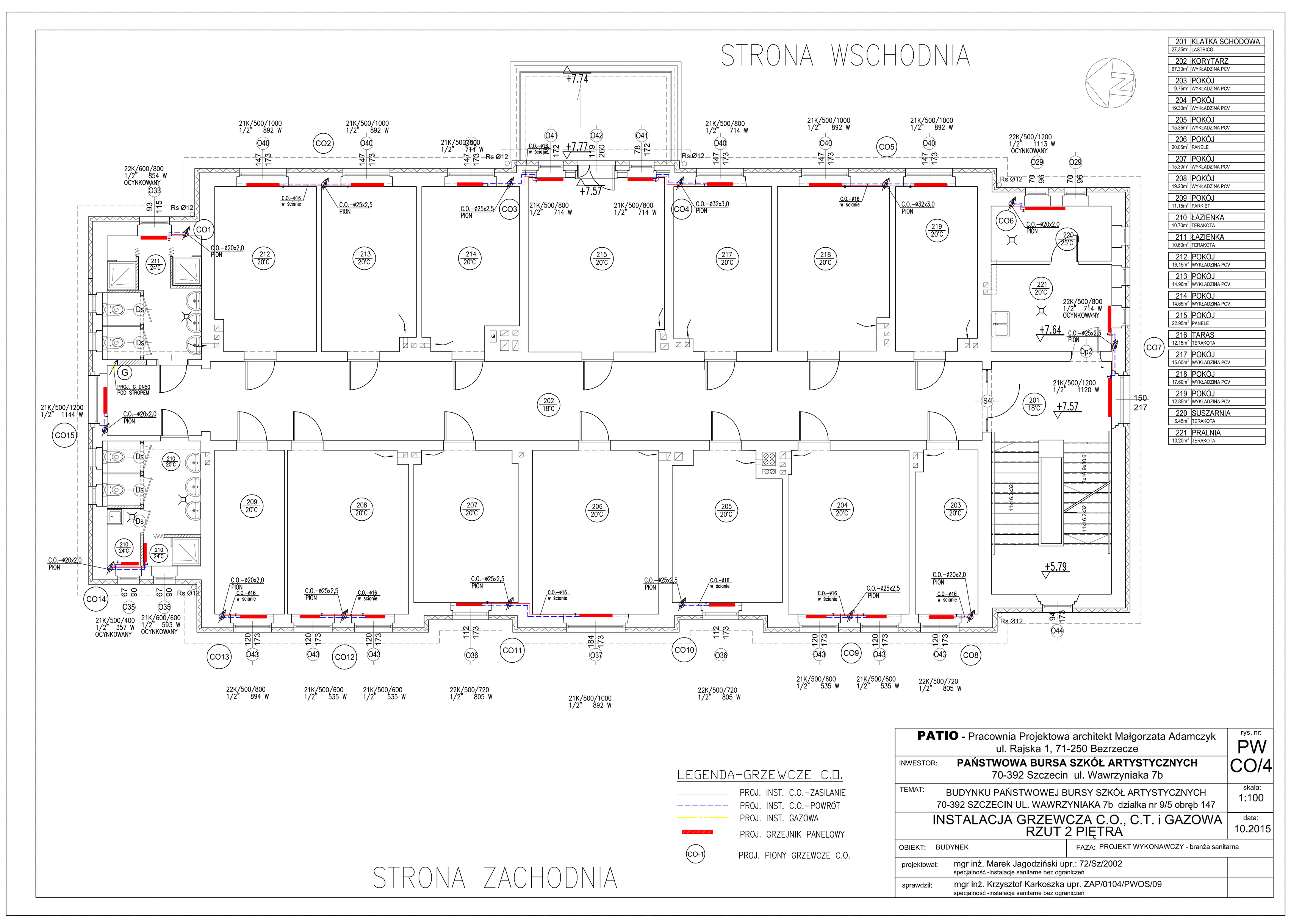
STRONA WSCHODNIA
STRONA ZACHODNIA
LEGENDA-GRZEWCZE C.O.
PROJ. INST. C.O.–ZASILANIE
PROJ. INST. C.O.–POWRÓT
PROJ. INST. GAZOWA
PROJ. GRZEJNIK PANELOWY
CO-1
PROJ. PIONY GRZEWCZE C.O.
PATIO - Pracownia Projektowa architekt Małgorzata Adamczyk
ul. Rajska 1, 71-250 Bezrzecze
INWESTOR: PAŃSTWOWA BURSA SZKÓŁ ARTYSTYCZNYCH
70-392 Szczecin ul. Wawrzyniaka 7b
TEMAT: BUDYNKU PAŃSTWOWEJ BURSY SZKÓŁ ARTYSTYCZNYCH
70-392 SZCZECIN UL. WAWRZYNIAKA 7b działka nr 9/5 obręb 147
INSTALACJA GRZEWCZA C.O., C.T. i GAZOWA
RZUT 2 PIĘTRA
OBIEKT: BUDYNEK
FAZA: PROJEKT WYKONAWCZY - branża sanitarna
projektował: mgr inż. Marek Jagodziński upr.: 72/Sz/2002
sprawdził: mgr inż. Krzysztof Karkoszka upr. ZAP/0104/PWOS/09
rys. nr: PW CO/4
skala: 1:100
data: 10.2015

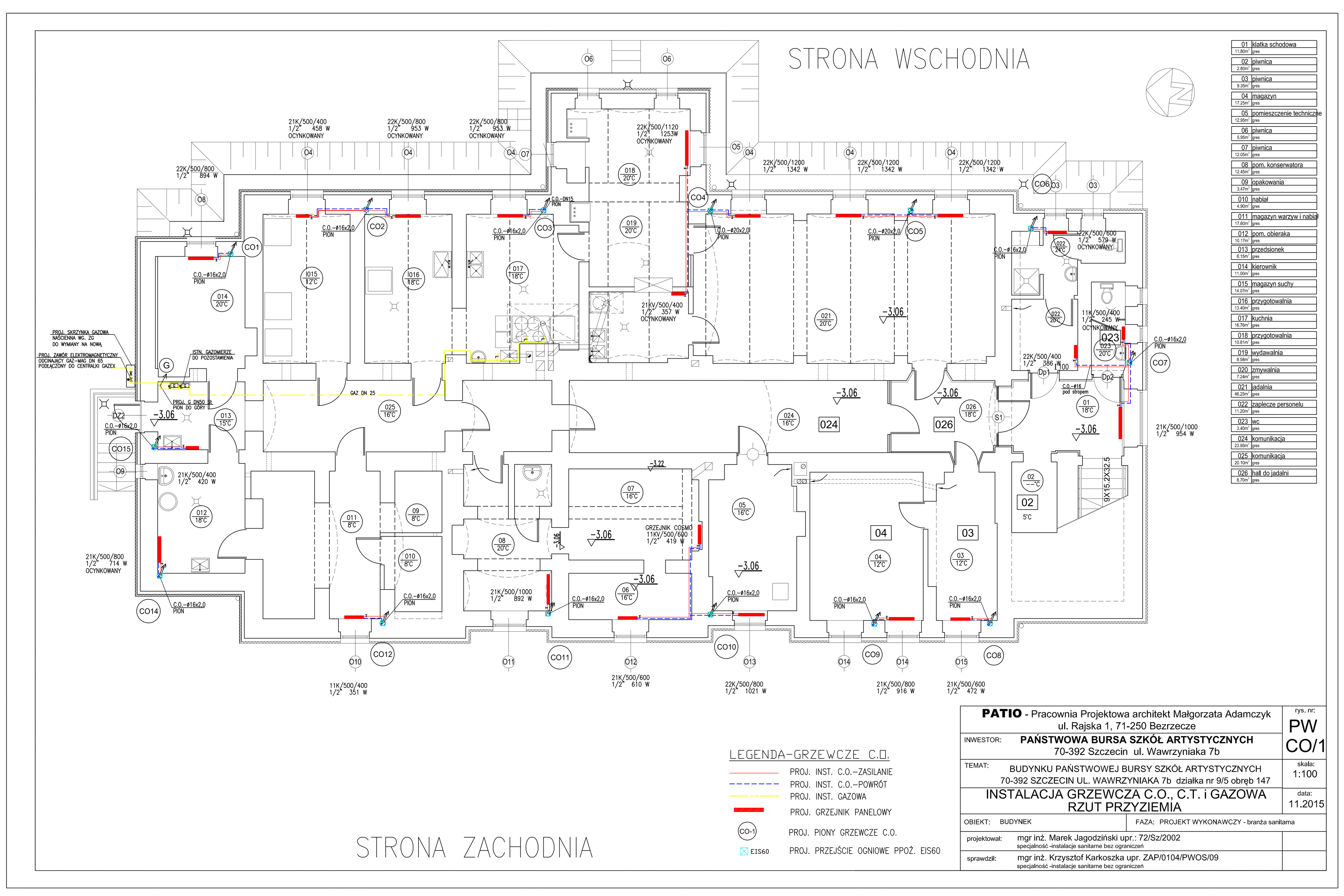
STRONA WSCHODNIA
STRONA ZACHODNIA
LEGENDA-GRZEWCZE C.O.
PROJ. INST. C.O.–ZASILANIE
PROJ. INST. C.O.–POWRÓT
PROJ. INST. GAZOWA
PROJ. GRZEJNIK PANELOWY
CO-1
PROJ. PIONY GRZEWCZE C.O.
PROJ. PRZEJŚCIE OGNIOWE PPOŻ. EI560
PATIO - Pracownia Projektowa architekt Małgorzata Adamczyk
ul. Rajska 1, 71-250 Bezrzecze
INWESTOR: PAŃSTWOWA BURSA SZKÓŁ ARTYSTYCZNYCH
70-392 Szczecin ul. Wawrzyniaka 7b
TEMAT: BUDYNKU PAŃSTWOWEJ BURSY SZKÓŁ ARTYSTYCZNYCH
70-392 SZCZECIN UL. WAWRZYNIAKA 7b działka nr 9/5 obręb 147
INSTALACJA GRZEWCZA C.O., C.T. i GAZOWA
RZUT PRZYZIEMIA
OBIEKT: BUDYNEK
FAZA: PROJEKT WYKONAWCZY - branża sanitarna
projektował: mgr inż. Marek Jagodziński upr.: 72/Sz/2002
sprawdził: mgr inż. Krzysztof Karkoszka upr. ZAP/0104/PWOS/09
rys. nr: PW CO/1
skala: 1:100
data: 11.2015